Sarà garantita l'attività di ginecologia-ostetricia al pronto soccorso

Ginecologi a regime al "Beato Angelo"

ACRI Buone notizie arrivano dall'ospedale Beato Angelo ed in particolare dall'ambulatorio di ginecologia ed ostetricia dopo mesi di disagi e disservizi.
Sono proprio i due dirigenti medici, Fiorina Capalbo e Egidio Giorgio, ad annunciare le importanti novità; "a decorrere dallo scorso primo dicembre, si legge in una nota congiunta, i sottoscritti sono stati assegnati nuovamente a tempo pieno presso l'ambulatorio di ostetricia e ginecologia.
Si tratta di un atto finale di una vicenda amministrativa iniziata nel 2014 allorché l'Asp disponeva, in via temporanea, il nostro inserimento nella dotazione organica dell'ambulatorio dell'ospedale di Castrovillari, assicurando comunque il proseguimento delle attività ambulatoriali e di day-surgery nell'ambito dei posti letto multidisciplinare, nell'ospedale di Acri nonché garantire anche il servizio presso il consultorio familiare.
I sottoscritti non hanno potuto garantire le attivita' pur assegnate ad Acri per cui le stesse hanno visto un drastico ridimensionamento al limite dell'interruzione totale costringendoci a rivolgerci alle varie sedi competenti tra cui Tribunale del Lavoro, Tar, Procura della Repubblica, Corte dei Conti.
Dallo scorso primo dicembre, quindi, è stata elaborata una riorganizzazione delle attivita' ostetriche-ginecologiche ospedaliere e consultoriali e così sara' garantita la presenza del ginecologo dalle 8 alle 20 per le consulenze al pronto soccorso dal lunedì al sabato e per valutare preventivamente pazienti ostetriche che necessitano di eventuale trasporto assistito.

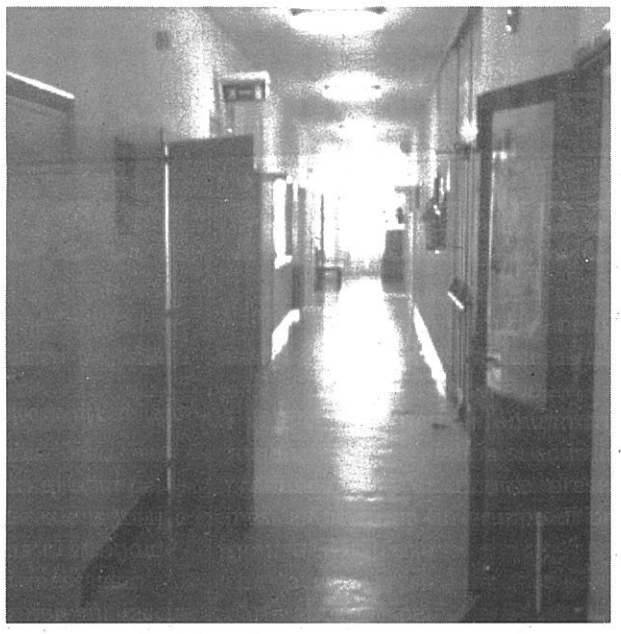
L'interno dell'ospedale "Beato Angelo" di Acri

Lunedì, mercoledì e venerdì mattina si espleteranno le attivita' consultoriali con la presenza del medico (visite,ecografie,colposcopie,pap-test), negli stessi giorni, dalle 14 alle 20 saranno espletate le attivita' ambulatoriali ospedaliere, oltre a garantire le consulenze al pronto soccorso.
Il martedì e sabato mattina, nuovamente attivita' ambulatoriali ospedaliere, oltre eventuali consulenze al pronto soccorso e dalle 14 alle 20 consulenze interne (medicina, chirurgia) oltre al pronto soccorso.
Il giovedì mattina dalle 8 alle 14, con la collaborazione del personale di sala operatoria ed anestesisti, si potranno effettuare nuovamente le isteroscopie, nonche' interventi ginecologici minori, oltre alle amniocentesi, dalle 14 alle 20, eventuali dimissioni delle pazienti nonche' consulenze per il pronto soccorso."

Roberto Saporito

«La conoscenza delle radici può costituire uno strumento di promozione della città»

Norman Douglas, l'assessore Salvatore Ferraro esprime il suo apprezzamento per l'epigrafe

ACRI "Quanto abbiamo fatto, ci è sembrato un atto dovuto nei confronti del grande scrittore, narratore e viaggiatore, Norman Douglas, autore dell'importante testo, Old Calabria." A parlare è Salvatore Ferraro *(in foto)*, assessore comunale alla cultura, all'indomani dell'installazione di un'epigrafe, nel quartiere Padia, in ricordo di Douglas che, durante uno dei suoi tanti viaggi, fece tappa anche nella cittadina silana. "La conoscenza della storia della città, delle radici, dell'identità, dice Ferraro, possono costituire una risorsa di sicuro valore culturale, economico, turistico e anche uno strumento di promozione dell'immagine della città stessa. L'Amministrazione Comunale, in accordo con l'Associazione Acri Antica Pandosia, nata da quasi un anno e che sta portando avanti studi e ricerche sulla protostoria e sulla storia di Acri, ha inteso ricordare Douglas, che più di cento anni fa percorse a piedi, in lungo e in largo la Calabria, affascinato dai suoi straordinari paesaggi naturali e che visitò proprio la nostra città. Nel 1915 Douglas pubblicò Old Calabria che non rappresenta solo una descrizione delle bellezze della Calabria ma anche un prezioso studio antropologico delle persone, delle condizioni di vita, dei costumi, della società di quei tempi. Tra i tanti episodi storici contenuti in questo libro, vi è quello che vide Alessandro il Molosso, re d'Epiro, diretto verso la città di Pandosia ma sotto le sue mura, lungo il fiume Acheronte, l'attuale Mucone, fu sconfitto e vi trovò la morte. Come Amministrazione Comunale, conclude Ferraro, abbiamo intenzione di far conoscere, attraverso diverse iniziative, i tanti scrittori, poeti, letterati, soprattutto acresi, di grande valore ma purtroppo dimenticati."

ro.sa.

Auguri e buoni propositi da parte di Algieri

Andrea Algieri, presidente di "Rinnoviamo Bisignano"

BISIGNANO Natale e buoni propositi per la politica bisignanese. Così, mancando pochi giorni alle festività è il consigliere comunale Andrea Algieri, come presidente del movimento "Rinnoviamo Bisignano", a dare il via agli auguri ma anche alle considerazione legate al territorio cratense, che non ha vissuto proprio un 2015 memorabile sotto alcuni punti di vista. Algieri, consigliere d'opposizione, rivolge il suo pensiero alla cittadinanza: «Estendo gli auguri ai bisignanesi e ai loro familiari, in modo che il Santo Natale diventi un momento di aggregazione e di tranquillità, in un momento di tanto sgomento e preoccupazione mondiale prima che locale. Mi corre l'obbligo, per il ruolo che ricopro, di fare gli auguri e ringraziare quanti operano sul nostro territorio, prima fra tutti i dipendenti comunali, gli lsu-lpu, agli operatori del commercio, agli agricoltori e quanti dalla nostra buona terra riescono a far conoscere i nostri prodotti.
Un natale di misericordia, in questo anno giubilare, va anche ai frati del santuario di Sant'Umile, rinnovando la mia stima e la mia gratitudine per quanto stanno facendo in questi ultimi due anni». Algieri non dimentica le forze dell'ordine, i vigili urbani e quanti lavorano per la sicurezza, e augura un buon Natale anche «agli artigiani e a tutti quelli che pur di lavorare con enormi sacrifici portano in alto il nome di Bisignano. Auguri anche agli operatori delle istituzioni scolastiche, la loro funzione didattica-educativa è di fondamentale importanza, questa sarà per noi genitori la tranquillità per una crescita e un futuro migliore dei nostri figli».
Infine, il pensiero va anche ai colleghi del movimento "Rinnoviamo Bisignano", aggiungendo i propositi per l'anno nuovo dove si cercherà un salto di qualità: «In quest'anno abbiamo fatto tante cose, ma l'anno 2016 ci vedrà impegnati ancor di più, dovremo allargare i confini per far partecipare quante più persone, penso per prima cosa a un allargato e consiglio direttivo, magari fatto di dipartimenti e attività che vadano a studiare bene le tante problematiche che avvolgono la nostra città. Ci dobbiamo impegnare per rendere Bisignano accogliente e laboriosa, facendola tornare agli splendori di una volta».

Massimo Maneggio